

◀ AV. JUSCELINO K. DE OLIVEIRA

RUA COMENDADOR RAFAEL MAZZA ▶

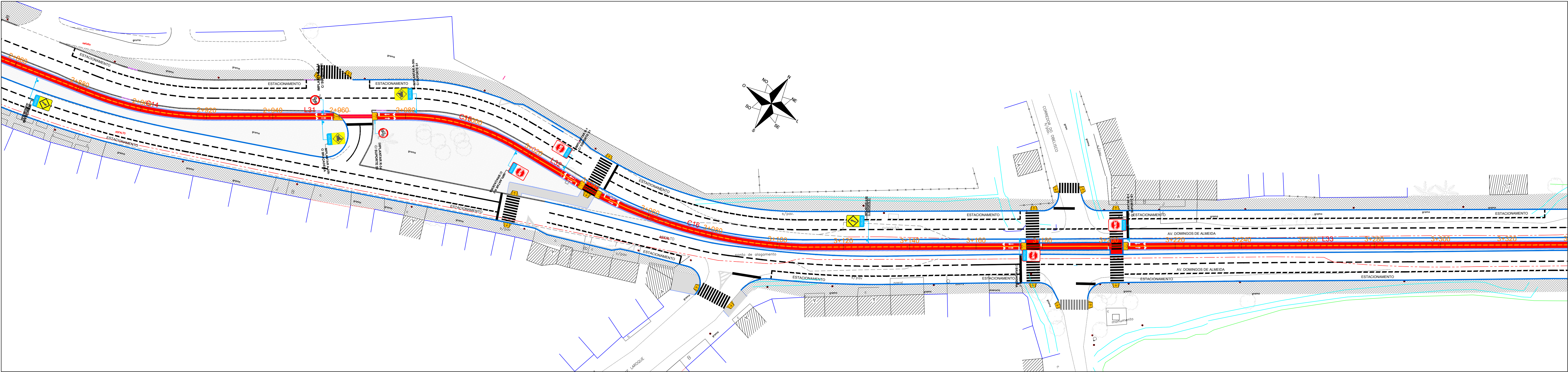

CONVENÇÕES DO PROJETO	
	MEIO-FIO PROJETADO
	MEIO-FIO EXISTENTE
	CICLOVIA
	MARCAÇÃO DE CRUZAMENTO RODOCICLOVIÁRIO (MCC)
	REBAIXO DE CALÇADA-TRAVESSIAS

◀ AV. JUSCELINO K. DE OLIVEIRA

RUA COMENDADOR RAFAEL MAZZA ▶

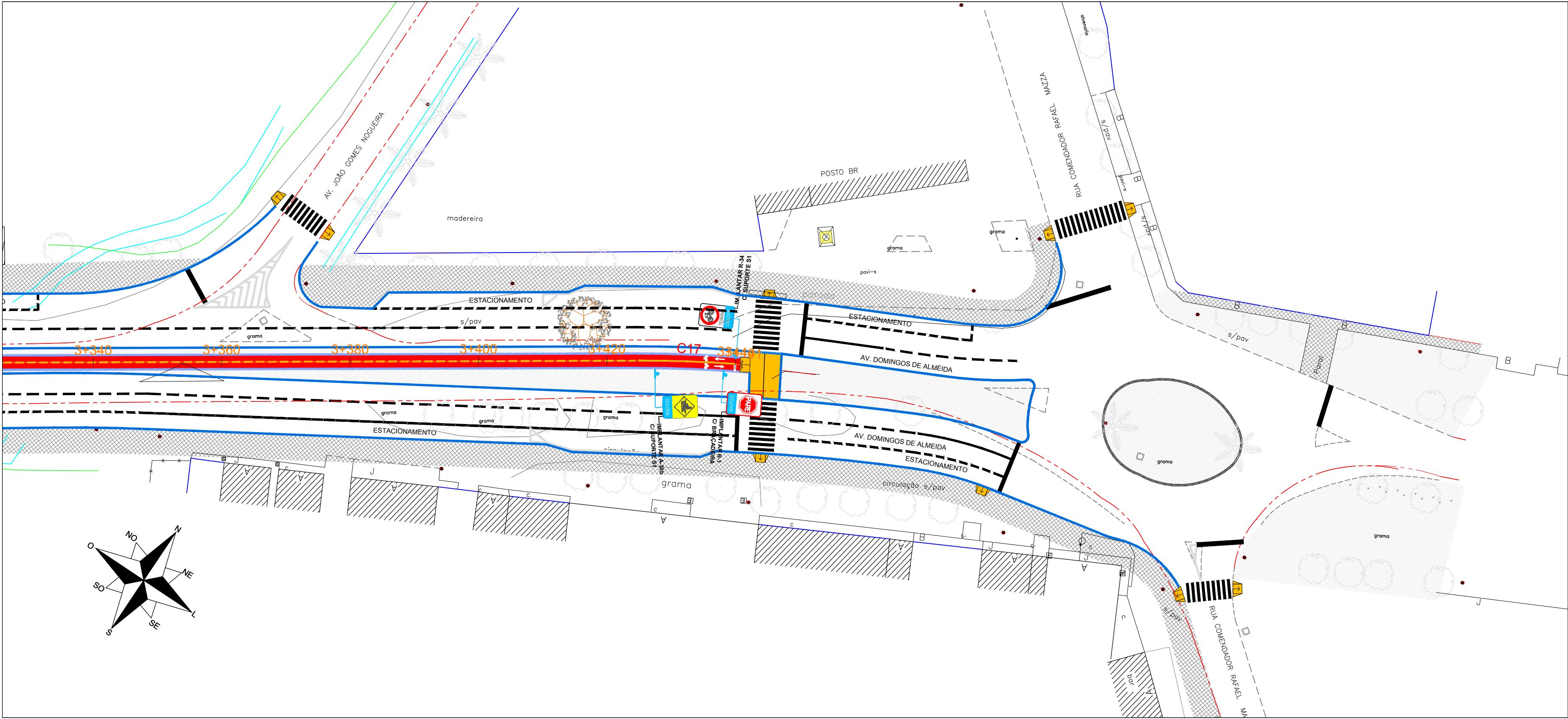

OBSERVAÇÕES IMPORTANTES:
A implantação da ciclovia ocorrerá através da planilha de locação (projeto planimétrico) e das seções transversais (projeto altimétrico) apresentados no projeto geométrico da estaca 0+000 até o seu término.

REVISÃO	OBSERVAÇÕES	DATA	VISTO
	PREFEITURA MUNICIPAL DE PELOTAS UNIDADE DE GERENCIAMENTO DE PROJETOS - UGP		
PROJETO DE MOBILIDADE URBANA Eduardo Leite - Prefeito Municipal Jair Seidel - Secretário Executivo da UGP			
PROJETO: INCORP CONSULTORIA E ASSESSORIA LTDA.	ARQUIVO: MUDA-01-PESC004.dwg	DATA: JAN/2015	
RESPONSÁVEL TÉCNICO: ENGº JOSÉ CARLOS TEIXEIRA TEDESCO CREA: 005546/RS		ESCALA: 1:500	
PROJETO DE SINALIZAÇÃO DA CICLOVIA		REVISÃO: R04	
TRECHO: ZONA URBANA DO MUNICÍPIO DE PELOTAS/RS		PRÉ-ANÁLISE:	
AV. DOMINGOS DE ALMEIDA			
PROJETO DE SINALIZAÇÃO CICLOVIA			04/06